

6 pièces 168.34 m2

**Prix de vente :
 236 250 €**

Honoraires à la charge du vendeur

LISIEUX centre ville

Appartement

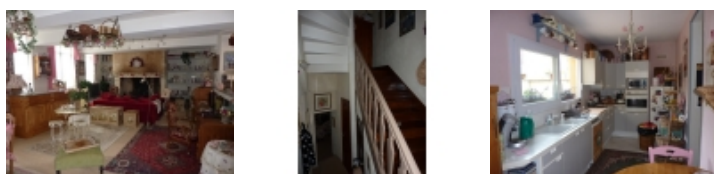
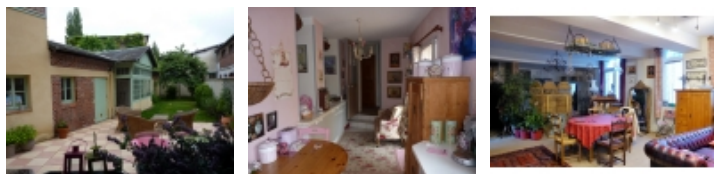

Centre ville, appartement avec jardin comprenant: Entrée, séjour-salon avec cheminée, cuisine donnant sur terrasse, wc; Demi-palier: Une chambre; 1er étage: deux chambres dont une avec salle de bains, un salon, coin cuisine, une salle de douches et wc. Caves et dépendances. Chauffage gaz de ville, buanderie.

- Nombre de pièces : 6
- Nombre de chambres : 3
- Surface habitable : 168.34 m²
- Montant taxe foncière : 1 300.00 €
- Internet : Connexion haut débit ADSL
- Jardin clos : Oui
- Couverture : Ardoise
- Chauffage : Gaz
- Cuisine indépendante : Oui
- Cheminée : Oui
- Tout à l'égout : Oui
- Nombre de salon : 1
- Nombre de salon/séjour : 1
- Nombre d'atelier : 1
- Nombre de caves : 2
- Nombre de cellier : 1
- Nombre de niveaux : 2
- Nombre de salles de bain : 2
- Nombre de WC : 2
- Nombre de terrasse : 1
- Nombre de cuisines : 2

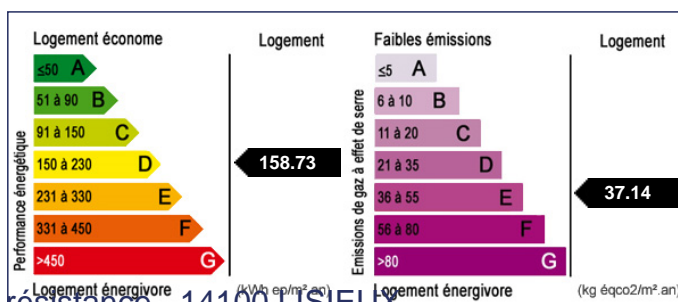

Pour visiter ce bien, appelez au 02 31 31 42 02

Agence du centre - 19, rue de la résistance - 14100 LISIEUX
Email : jeanfrancois.wess@orange.fr - Site Internet : www.agence-du-centre.net
Tél : 02 31 31 42 02 ou 06 38 53 50 18 - Fax : 02 31 31 42 02
Numéro RCS : 448240085 - Carte Professionnelle : T944